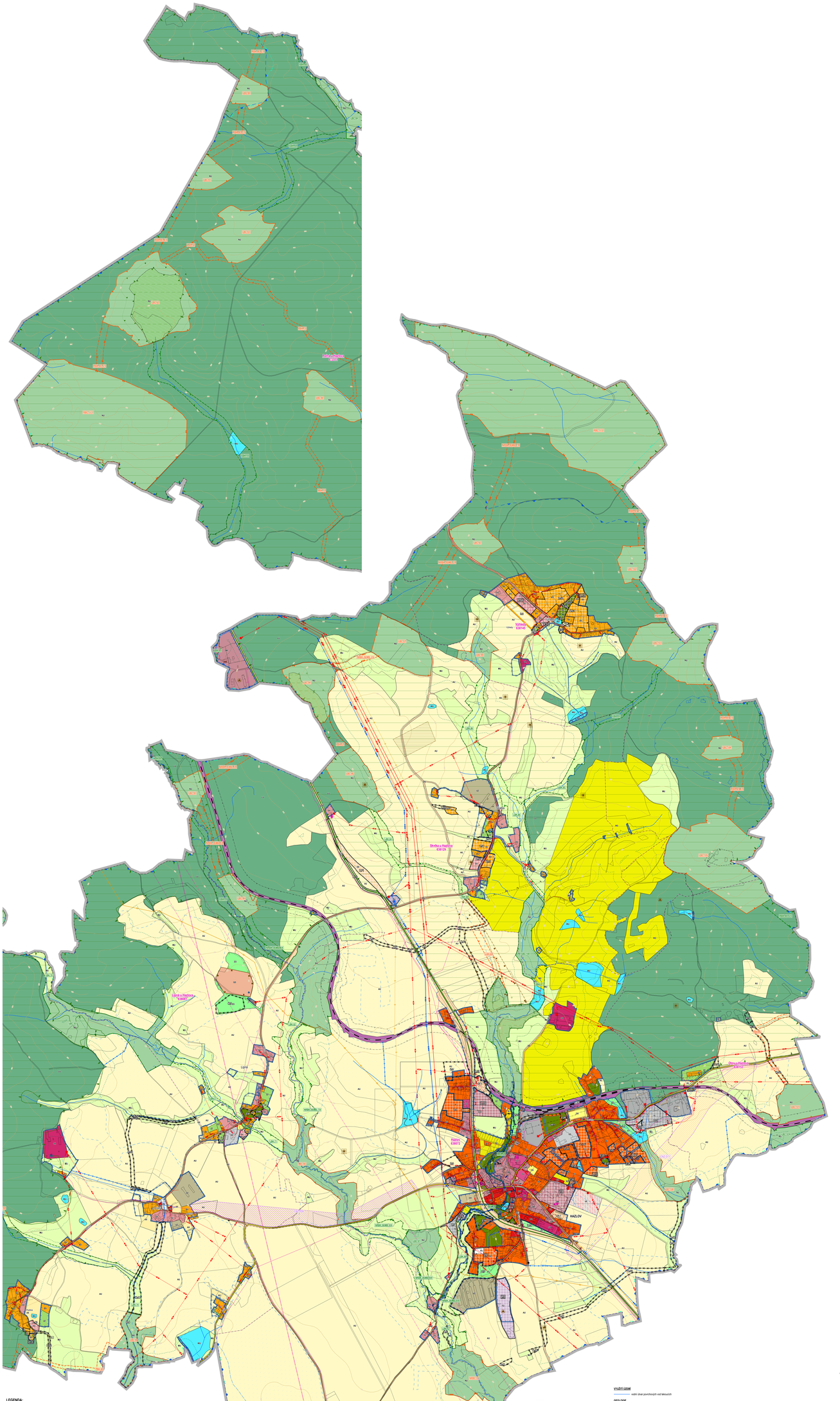

LEGENDA:

- hranice území
- hranice katastrálního území
- hranice parcel
- část dotčená rozhodnutím soudu, O vyjádření příslušnou nadřízenou orgánu
- zastavěné území k 15.1.2021
- nové zastavěné území 12/2024
- zrušené zastavěné území 12/2024

Plochy zastavěné, transformovaté a změny v krajině

- plocha zastavěná
- plocha transformační
- plocha změny v krajině
- plocha (přeměna/zrušení)

Plochy rozvoje

- bydlení venkovské
- bydlení individuální
- plocha (přeměna/zrušení)

Koridor nad plochami vymezený

- v platném dokumentu pro dopravní infrastrukturu
- v platném dokumentu pro technickou infrastrukturu

ÚZEMNÍ SYSTÉM EKOLOGICKÉ STABILITY

- RBC – lokální biocentrum (stav)
- LBC – lokální biocentrum (návrh)
- LBK – lokální biokoridor (stav)
- LBK – lokální biokoridor (návrh)
- RBC – regionální biocentrum (návrh)
- RBK – regionální biokoridor (stav)
- RBK – regionální biokoridor (návrh)
- RBC – nadregionální biocentrum (návrh)
- RBK – nadregionální biokoridor (stav)
- RBK – nadregionální biokoridor (návrh)

PLOCHY S ROZDÍLNÝM ZPŮSOBEM VYUŽITÍ

Plochy bydlení

- BV – bydlení venkovské
- BV – bydlení venkovské (návrh)
- BI – bydlení individuální
- BI – bydlení individuální (návrh)
- BH – bydlení hromadné
- BH – bydlení hromadné (návrh)

Plochy rekreace

- RI – rekreace individuální
- RZ – rekreace v zahrádkářských osadách
- RZ – rekreace na odlehlých plochách

Plochy občanského vybavení

- OV – občanské vybavení veřejné
- OK – občanské vybavení komerční
- OS – občanské vybavení sport
- OS – občanské vybavení sport (návrh)
- OH – občanské vybavení hřbitovy

Plochy veřejných prostranství

- PU – veřejná prostranství všeobecná
- PU – veřejná prostranství všeobecná (návrh)

Plochy zelené

- ZV – zeleň parková a parkově upravená
- ZP – zeleň parková a parkově upravená (návrh)
- ZS – zeleň zahradní a sadová
- ZO – zeleň ochranná a izolační
- ZO – zeleň ochranná a izolační (návrh)

Plochy smíšené obytné

- SV – smíšené obytné venkovské
- SV – smíšené obytné venkovské (návrh)
- SM – smíšené obytné městské
- SM – smíšené obytné městské (návrh)
- DS – doprava silniční
- DS – doprava silniční (návrh)
- DS-2 – doprava silniční – garáže
- DS-3 – doprava silniční – ČSPH
- DŽ – doprava drážní

Plochy technické infrastruktury

- TI – technická infrastruktura všeobecná
- TI – technická infrastruktura všeobecná (návrh)
- TI-1 – vakuování a odpady (návrh)

Plochy výroby a skladování

- VL – výroba lehká
- VL – výroba lehká (návrh)
- VD – výroba drobná a služby
- VZ – výroba zemědělská a lesnická
- VE – výroba energie z obnovitelných zdrojů

Plochy vodní a vodohospodářské

- WV – vodní a vodohospodářské všeobecné

Plochy zemědělské

- AU – zemědělské všeobecné
- AH – zemědělské všeobecné (návrh)
- AZ – zemědělská zahrada

Plochy lesní

- NL – lesní všeobecné

Plochy přírodní

- NP – přírodní všeobecné

Plochy smíšené nezastavěné

- SV – smíšené nezastavěné všeobecné

Plochy difúzní zátěže

- DZ – difúzní zátěže – sanace

Plochy změn v krajině

- K – koridory
- B – bariéry
- P – prostory
- D – dominanty
- H – horizonty
- Ú – úhly pohledu

Rozdělení dle změny stavu

- vymezení bez displeju – beze změny
- vymezení předlohou – ponechat zvýraznění
- vymezení podmínkou – zmenšení či zvětšení
- vymezení zrušovacím – zrušit zápis
- vymezení podmínkou a zrušovací – nové

DOPRAVA SILNIČNÍ

- =všechny ostatní hodnoty=
- silnice I.Třídy
- silnice II.Třídy
- silnice III.Třídy
- místní a účelové komunikace – návrh

DOPRAVA ŽELEZNIČNÍ

- železniční trať neelektrizovaná

VODOVODY

- vodojem pevný
- ostatní zařízení k zásobování vodou
- dálkový vodovodní řad pitné vody
- vodovodní řad pitné vody

KANALIZACE

- PČS - přečerpávací stanice odpadních vod
- ostatní zařízení k odvádění a čištění odpadních vod
- ČOV - čistírna odpadních vod mobilní
- kanalizace - bez rozdělení
- stoka splašková kanalizace

ELEKTROENERGETIKA

- transformační stanice
- VVN 110 kV - nadzemní vedení bez izolace vodičů
- VN 1,35 kV - nadzemní vedení bez izolace vodičů
- VN 1,35 kV - nadzemní vedení s izolovanými vodiči
- VN 1- 35 kV - kabelové vedení podzemní
- NN - nadzemní vedení bez izolace vodičů
- NN - závěsný kabel
- NN - kabelové vedení podzemní

PLYNOVODY

- regulační stanice plynu VTL/STL/NTL
- plynovod vysokotlaký (VTL)
- plynovod středotlaký (STL)

SPOJE

- telekomunikační zařízení
- radiová stanice na radiovém směrovém spoji
- základová stanice mobilní telefonie
- telekomunikační vedení - bez rozdělení
- páteřní radiový směrový spoj
- radiový směrový spoj

VYUŽITÍ ÚZEMÍ

- vodní útvar povrchových vod tekoucích

GEOLOGIE

- poddolované
- staré důlní dílo
- staré zátěže a kontaminované plochy
- poddolované území
- krajinný prostor
- výhradní ložiska nerostných surovin - stanovená
- nevýhradní ložiska nerostných surovin - evidovaná
- chráněná ložiska území

PŘÍRODNÍ HODNOTY

- přírodní rezervace
- přírodní památka
- ochranné pásmo přírodní rezervace
- ochranné pásmo přírodní památky
- přírodní park

OCHRANA VOD

- chráněná oblast přirozené akumulace vod
- CHP vodního zdroje I.stupně
- CHP přírodních léčivých zdrojů II.stupně "A-B"

ZÁPLAVOVÉ ÚZEMÍ

- aktivní zóna záplavového území
- záplavové území stanovené Q100

PŮDNÍ FOND

- opatření proti vodní erozi
- plochy odvodnění

HYGIENA PROSTŘEDÍ

- ochranné pásmo hřbitova, krematoria

KULTURNÍ HODNOTY

- nemovitá kulturní památka
- území s archeologickými nálezy I. kategorie
- území s archeologickými nálezy II. kategorie

Územní plán Hazlov zm.č.1

Stupeň: Územní plán | Měřítko: 1:5000

Název výkresu: **Koordinační výkres** | Číslo výkresu: **01**

Kat.území(ú): HZ | Datum: 2024 12 27

Objednatel: Město Hazlov, Hlavka č.p. 310, 351 32 Hazlov

Pořizovatel: Obecní úřad Hazlov, Hlavka č.p. 310, 351 32 Hazlov

Zpracovatel: Ing.arch. Jaroslav Kuzl autorizovaný architekt ČKA 04369 T: 603524015 E: auat@seznam.cz

Atelier STOCCO, s.r.o. Janské nádraží 2077, 150 02 Praha T: 724123515 E: atelier@stocco.cz IČ: 02399524 DIČ: CZ02399524