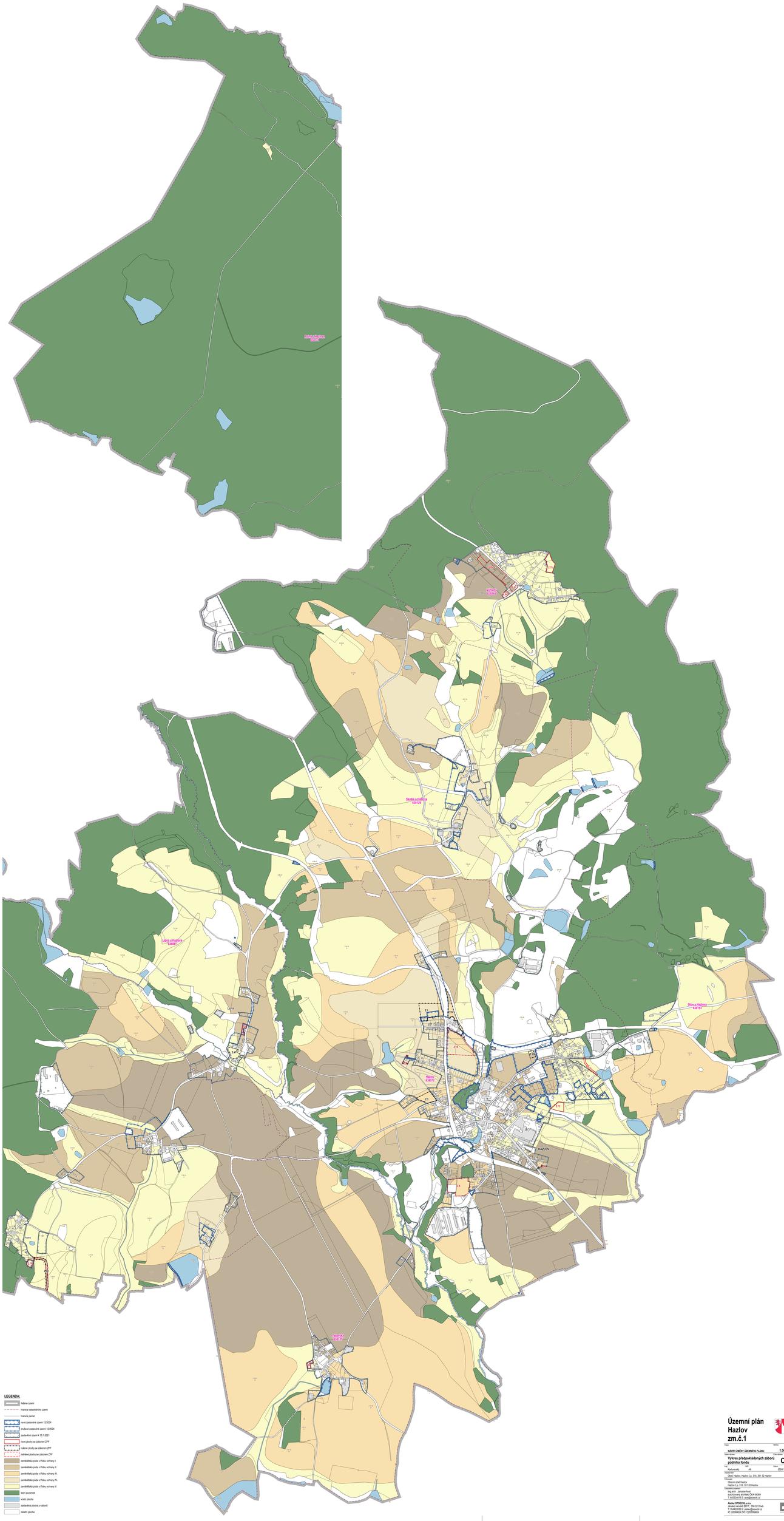

Územní plán Hazlov
zm.č.1

Stupeň: NÁVRH ZMĚNY ÚZEMNÍHO PLÁNU
Měřítko: 1:5000

Název výkresu: Výkres předpokládaných záborů půdního fondu
Číslo výkresu: 02

Kat.území(ní): HZ
Datum: 2024 12 27

Objednatel:
Město Hazlov, Hlavní č.p. 310, 351 32 Hazlov

Zpracovatel:
Obecně závazná vyhláška
Hlavní č.p. 310, 351 32 Hazlov

Zodpovědný projektant:
Ing.arch. Jaroslav Kuzil
autorizovaný architekt ČKA 04500
T: 603523410 E: auzil@seznam.cz

Atelier STOCCO, s.r.o.
Jarosla Vrchlického 2677, 350 02 Cheb
T: 354226135 E: atelier@stocco.cz
IČ: 02399524 DIČ: CZ02399524